



# 社協だより

NO.179  
2023

発行 社会福祉法人 岐阜市社会福祉協議会 発行日◇令和5年4月15日  
〒500-8309 岐阜市都通2丁目2番地 岐阜市民福祉活動センター内  
TEL 058-255-5511(代表) FAX 058-255-5512  
Eメール office@gifushi-shakyo.or.jp ホームページ <http://www.gifushi-shakyo.or.jp>



## 地域の支え合いで ふれあいのまちづくり

2月に開催した支部長・主事合同連絡会です。  
この4月に誕生1周年を迎えた“なごみん”と共に♡

### 目次



- ❑ 令和5年度事業計画・予算、社協会費・日赤社資・共同募金の報告 . . . . . 2~4
- ❑ いきいきセカンドライフ講座の募集、寄附のお礼 . . . . . 5
- ❑ みなさんに“もっと”知ってほしい!! 岐阜市社会福祉協議会って、どんな仕事をしているの!? . . . 6~7
- ❑ 成年後見制度に関するご相談は、岐阜市成年後見センターへ . . . 8
- ❑ ボランティア活動保険、不動産担保型生活資金 . . . . . 9
- ❑ 介護予防教室等各種ご案内 . . . . . 10~11
- ❑ いきいき社協支部活動 . . . . . 12



岐阜市社協ホームページへ  
岐阜市社協

# 「ともに生きる豊かな地

重点目標

## 1 地域福祉推進の仕組みづくり

地域福祉の充実と推進を図るため、岐阜市とともに策定した岐阜市地域福祉推進計画に位置付けられた以下の重点項目を推進します。

- ・複合的な課題や制度の狭間にある様々な課題に総合的に対応する重層的支援体制整備事業の一環として、福祉まると支援員を配置し、支援関係機関との連絡調整機能を一層強化します。
- ・地域での身近な相談体制の構築や地域福祉の担い手を育成するために、モデル支部の推進を図ります。
- ・岐阜市社会福祉法人連絡会の運営と、法人間の連携・協働の基盤づくりを推進して、地域課題の解決に取り組めます。

## 市民が主役のまちづくりの推進

社協支部を中心として、住民の参加による市民相互の支え合い活動の促進や、地域における共助と協働し市民が主役のまちづくりを推進します。

### ●市内全域の地域福祉の仕組みづくり

地域福祉コーディネーターや、生活支援コーディネーターを配置し、地域福祉の仕組みづくりをお手伝いします。

- ・地域福祉コーディネーター
- ・生活支援コーディネーター
- ・福祉まると支援員

### ●社協支部活動の支援

支部活動者を支援する研修・連絡会の開催や、下記の活動推進・支援を行います。

- ・ふれあいいきいきサロン事業
- ・子育て支援サロン事業
- ・福祉委員活動支援事業
- ・支え合いマップづくり推進事業
- ・緊急医療情報キット(命のバトン)普及事業
- ・地区地域福祉活動計画策定支援事業
- ・地域福祉・生活支援拠点運営費助成事業
- ・生活支援サービス(助け合い活動)運営費助成事業
- ・助け合い体制・支え合いの場づくり支援事業
- ・支部長・主事を対象とした各種会議の開催

### ●地域における人材育成、参加促進事業

- ・地域参加促進事業(出会いと学びの講座)
- ・地域における相談体制整備事業
- ・地域における担い手育成事業(福祉出前講座・福祉教育)
- ・社協マスコットキャラクターの活用
- ・支え合い活動実践者養成事業
- ・高齢者介護予防事業・家族介護教室事業

### ●ボランティアセンターの運営

ボランティアの育成と支援のほか、活動に関する情報の提供や研修、講座の開催を行います。

- ・ボランティア情報の発信
- ・ボランティア講座
- ・ボランティア塾
- ・災害協定研修

### ●社会福祉施設・団体への支援・連携事業

- ・介護相談員派遣事業
- ・社会福祉法人連携・協働の基盤づくり事業
- ・子どもの居場所づくり事業
- ・岐阜市福祉の店運営事業
- ・岐阜市地域協議会運営事業



健康でいきいきとした生活を送れるよう介護予防教室などを開催しています。



いつでも、どこでも、だれでも参加できるペンパーボランティア♪令和5年度も企画提案していきます!



# 「地域社会」の実現に向けて

## 2 生活相談支援の充実

高齢者や障がい者など福祉サービスを必要とされている人が、住み慣れた地域で安心して生活を送れるよう日常生活自立支援事業や法人後見事業を実施し、支援します。

また、成年後見制度の利用促進や支援を行う岐阜市成年後見センターを運営し、関係機関と連携して権利擁護の仕組みを構築していきます。

## 3 在宅福祉サービス事業の資質向上

高齢者や障がい者が継続した在宅生活を安心して営むことができるよう、質の高いサービスの提供に努めます。

## 地域での自立した生活を支援

支援を必要とする方への権利擁護の推進と、総合的な相談や事業を実施することにより、地域での自立した生活を支援します。

- 日常生活自立支援事業
- 岐阜市成年後見センター運営事業
- 生活福祉資金貸付事業
- 法人後見事業

## 質の高い在宅福祉サービスの実施

独立採算の理念に基づき、効率的かつ効果的で適切な事業運営に努めるとともに、利用者本位で信頼される質の高い在宅福祉サービスを実施します。

### ● 訪問サービスの提供

在宅の要介護・要支援、身体・知的・精神障がい者に身体介護、生活援助、並びに外出支援や入浴サービスを提供します。

- ・ 訪問介護事業
- ・ 訪問入浴サービス事業
- ・ 同行援護事業
- ・ 居宅介護、重度訪問介護事業
- ・ 日常生活支援総合事業
- ・ 訪問介護事業等における独自サービス事業
- ・ 移動支援事業

### ● サービスの調整・支援

本人からの依頼を受け、介護ケアプランや障害福祉サービス等の、利用計画の作成を行います。

- ・ 居宅介護支援事業
- ・ 特定相談支援事業

### ● 要介護認定調査事業

初めて要介護認定を受けられる方や、要介護認定更新時の訪問調査を行います。

## 法人運営基盤の強化

適切な法人運営を行うために、次の事業を実施します。

### ● 経営組織の充実

社会福祉法人としての責任や適切な事業遂行を図るため、各種会議を開催します。

- ・ 理事会、監事会、評議員会
- ・ 総務財政部会
- ・ 地域福祉事業部会

### ● 岐阜市民福祉大会の開催

### ● 団体事務への協力

- ・ 共同募金会岐阜市支会
- ・ 日本赤十字社岐阜市地区・委員部

### ● 広報啓発活動

- ・ 社協だより(年4回発行)
- ・ ホームページのリニューアル

### ● 財政の健全化

- ・ 社協会費の募集
- ・ 基金、積立金の安定運用



法人全体  
収入の部

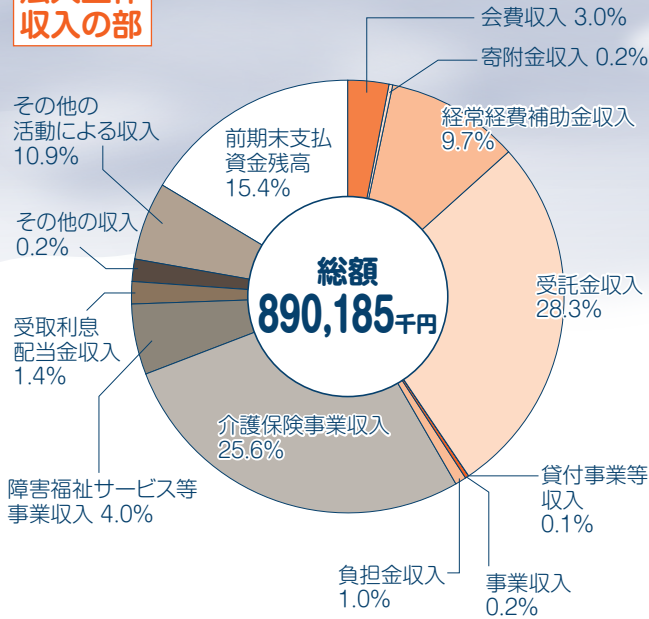

法人全体  
支出の部

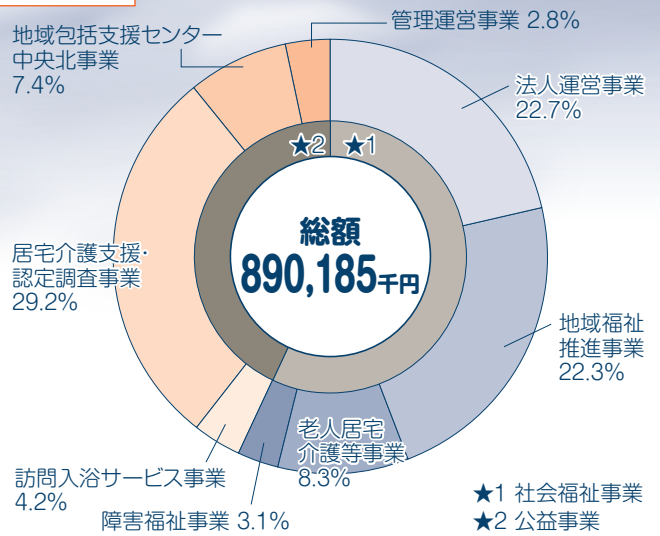

※当期末支払資金残高はそれぞれの事業に含まれており、総額136,680千円です。

法人内各事業間の内部取引を含みます。  
令和5年度事業計画・予算の詳細は、岐阜市社会福祉協議会ホームページに掲載しています。

## 社協会費にご協力いただきありがとうございました

社協会費は、地域福祉活動を推進していくための貴重な財源です。  
岐阜市社協では、地域福祉に関する各種事業やボランティアセンター事業に活用させていただきます。

| 種類       | 金額          |
|----------|-------------|
| 普通会費     | 21,266,630円 |
| 特別会費(個人) | 2,301,900円  |
| 特別会費(法人) | 2,573,000円  |
| 賛助会費(法人) | 564,000円    |
| 施設・団体会費  | 449,000円    |

令和4年度  
社協会費総額

27,154,530円

(令和5年3月14日現在)

令和4年度 日赤社資に **+**  
ご協力いただきありがとうございました。

岐阜市地区  
総額 **47,935,459円**

皆さまからのあたたかいご支援に支えられ、赤十字活動を展開することができました。心から感謝いたします。

皆さまからお寄せいただいた社資は、日本赤十字社岐阜県支部を通じて、国際活動や災害救護活動などの充実に役立てられます。

令和4年度 共同募金運動に   
ご協力いただきありがとうございました。

岐阜市支会  
総額 **54,325,523円**

皆さまからお寄せいただいた募金は、岐阜県共同募金会を通じて令和5年度に保育園や障がい者施設などで行われる福祉施設の整備や社会福祉協議会が実施する地域での福祉活動、ボランティア活動に役立てられます。

# いきいきセカンドライフ講座 受講者募集

～令和5年度支え合い活動実践者養成研修(基礎編)～

地域での見守り活動や助け合い活動の担い手養成を目的として、「いきいきセカンドライフ講座」を開催します。住み慣れた地域で、自分らしくいきいきと暮らし続けるために地域デビューしてみませんか？

| 日程                    | 時間                  | 会場           | 内容   |
|-----------------------|---------------------|--------------|--|
| 6月26日(月)              | 午後1時15分～5時          | ワークプラザ岐阜     | オリエンテーション<br>岐阜市の地域福祉について<br>高齢者の特徴について など |
| 7月24日(月)              | 午後1時～4時30分          | 岐阜市民福祉活動センター | 高齢者支援について<br>車いす体験 など                      |
| 6月27日(火)～<br>8月31日(木) | この期間中で1日<br>(2時間程度) | 市内の各サロン      | 市内サロンの見学                                   |
| 9月11日(月)              | 午後1時～4時45分          | ワークプラザ岐阜     | レクリエーション技法について<br>グループワーク など               |

対象 市内在住の地域活動に興味または意欲がある方  
定員 30名(申込者多数の場合は抽選)  
お申し込み締切 5月31日(水)必着  
お申し込み方法 申込用紙を郵送、FAXまたは直接本会窓口へお持ちください。申込用紙はホームページから入手可能です。なお、右記二次元コードからもお申し込みいただけます。



お問い合わせ先 地域支援係 TEL 255-5511 FAX 255-5512



令和4年度の様子

## あたたかなお気持ちありがとうございます

令和4年12月14日から令和5年3月14日までに、次のとおりご寄附をいただきました。

皆さまからの善意のご寄附は、ボランティア活動の推進や、各種福祉事業などに活用させていただきます。

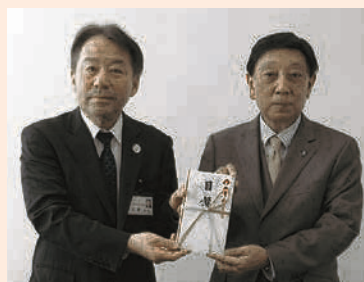

▲ぎふしん愛の募金

### ●社会福祉事業へ(敬称略)

- ・ぎふしん愛の募金……………100,000円
- ・昭和42年度卒業生一同……………14,208円
- ・株式会社市岐商デパート……………10,000円
- ・株式会社美濃庄……………9,479円
- ・介護老人保健施設長良川ビラ ……6,459円

(期間中、1,000円以上のご寄附の方のみを掲載しています)



▲株式会社市岐商デパート

もっと!

# みなさんに 知ってほしい!! 岐阜市社会福祉協議会って、 どんな仕事をしているの!? 一部を紹介します!

P2~3の事業計画と  
一緒にご覧ください♪



## 地域福祉 コーディネーター



地域にある問題や課題を地域住民と共に気づき・発見し、「地域でどのように取り組んだらよいのか」をみなさんと一緒に考え支援していきます。また、社協支部活動を推進していくうえでの調整や支援をしています。



## 生活支援 コーディネーター



いつまでも自分らしい生活を送りたいという願いに寄り添い、生活支援・介護予防サービスの充実を目指し、地域における支え合い体制づくりを図っています。

## ボランティアコーディネーター

「ボランティア活動をしたい!」「ボランティアの力を借りたい!」という思いをつなぎます。コロナ禍で活動が制限される中でも、ペンパーボランティア(えんぴつと紙さえあればできるボランティア)を企画提案するなど、温かなつながりづくりを続けています。

※詳しくは岐阜市ボランティアセンターの広報紙「ボランティア案内板」をご覧ください。



↑ボランティア案内板については  
こちら



## 日常生活自立支援事業 専門員・生活支援員



認知症や知的障がい、精神障がいなどのために、ご自身の判断能力に不安を抱える方が、住み慣れた地域で安心して生活できるように、福祉サービスの利用手続きや日常的な金銭管理のお手伝いをしています。



## 生活福祉資金貸付 事業の相談員



低所得世帯や高齢者世帯、障がい者世帯に対して、その世帯の状況などを聴き取り、安定した生活が送れるよう資金の貸付けと必要な相談支援を行います。



## 総務担当職員



社協が目指している「市民が主役のまちづくり」を推進するために、社協だよりの発行、ホームページの更新などを担当しています。また、会費や寄附金の受け入れをし、事業の推進に活用しています。



## 訪問介護員 (ホームヘルパー)



介護を必要とする高齢者や障がい者の自宅を訪問し、介護サービスを提供しています。「住み慣れた我が家でできるだけ長く、できれば最後まで生活したい!」そんな利用者や利用者家族の希望を受け止め支援しています。



## 訪問入浴の介護職員・看護師

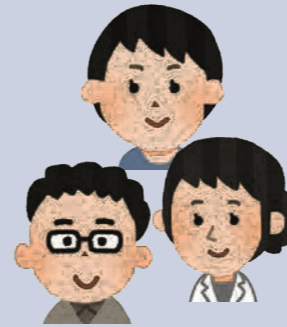

身体機能の状態により、ご自身で入浴が難しい方に介護職員、看護師、運転業務員が3人1組で入浴サービスを提供しています。浴槽に浸かることで身体を清潔に保つ目的を果たすだけでなく、温かい気持ちよさや、心地よさを味わえるひと時を過ごしていただいています。



## 介護支援専門員(ケアマネジャー)

利用者や利用者家族の意向を丁寧に聴き取りながら、介護の専門家として提案をし、介護サービス計画書(ケアプラン)を作成しています。みなさんに、よりよい介護サービスをお届けできるよう、私たちがつなげます。



岐阜市社会福祉協議会は、  
市内に5つの拠点を設置し、  
社会福祉事業を推進しています。



## 岐阜市社会福祉協議会事務所のご案内

社協事務局・  
岐阜市ボランティアセンター(2階)・  
中央センター(1階)  
(居宅介護支援事業所)  
〒500-8309 岐阜市都通2丁目2番地  
岐阜市民福祉活動センター内1階・2階  
事務局(2階)/TEL 255-5511 FAX 255-5512  
中央センター(1階)/TEL 255-5010・FAX 255-5011  
Eメール office@gifushi-shakyo.or.jp

|                                    |  |
|------------------------------------|--|
| 北部センター<br>(居宅介護支援事業所)              | 〒502-0082<br>岐阜市長良東2丁目140番地 岐阜市北保健センター1階<br>TEL 295-1185 FAX 296-7128  |
| 南部センター<br>(居宅介護支援事業所<br>特定相談支援事業所) | 〒500-8268<br>岐阜市西部菱野1丁目75番地2 岐阜市南保健センター2階<br>TEL 277-8680 FAX 277-8681 |
| 訪問入浴サービス<br>事業所                    | 〒500-8887<br>岐阜市西野町六丁目北町9番地2<br>TEL 215-1905 FAX 215-1906              |
| 訪問介護サービス<br>事業所                    | 〒500-8302<br>岐阜市本郷町5丁目22番地 CASA本郷 501号室<br>TEL 201-1812 FAX 201-1813   |

# 成年後見制度に関するご相談は、 岐阜市成年後見センターへ

成年後見制度とは、認知症、知的障がい、精神障がいなどによって物事を判断する能力が十分ではない方に、本人の権利を守る援助者（成年後見人等）を選ぶことで、本人を法律的に支援する制度です。

例えば、判断能力が十分ではないために…

- ・不動産や預貯金などの財産を管理できない。
- ・介護保険サービスや施設入所に関する契約などを結べない。
- ・遺産分割の話し合いをする必要があるが、自分で行うことが難しい。などなど…



岐阜市成年後見センターでは、認知症や知的障がい、精神障がいなどのために、ご自身の判断能力に不安を抱える方が、成年後見制度などを活用し、安心して生活できるよう支援しています。

## 【相談対応】

成年後見センター職員が電話や訪問、窓口で成年後見制度などに関する相談をお受けしています。



### ○相談時間

月曜日～金曜日 午前8時45分～午後5時30分  
(祝日、12月29日～1月3日を除きます)

### ○相談料

無料

## 【出前講座】

成年後見センター職員が出向いて、成年後見制度の概要などについて説明する出前講座を実施しています。



### ○お申し込みできる方

事業所、団体（自治会やサロンなど）

### ○講座の時間

講座は30分から1時間程度です。会場の手配や準備は主催者側でお願いします。

### ○料金

無料

## 成年後見制度に関する相談会をご利用ください!

成年後見制度の利用を考えている方、すでに後見人などに就任している方向けの無料相談会（面談）を毎月1回開催しています。

◆相談日 右表のとおり

◆相談場所 岐阜市役所1階 高齢福祉課内相談室

◆相談時間 午後1時30分～3時（1回20分程度）

◆お申し込み・お問い合わせ先



| 開催日      | 相談員   |
|----------|-------|
| 5月16日(火) | 司法書士  |
| 6月20日(火) | 社会福祉士 |
| 7月18日(火) | 行政書士  |

専門職による成年後見制度に関する相談会には、**事前予約**が必要です。

各開催日の4日前までの開庁日時に、電話で岐阜市成年後見センター（269-5501）に①氏名②電話番号をお伝えください。なお、円滑に相談に入っていただくため、ご予約の際に成年後見センター職員が相談内容の聞き取りをさせていただきますので、ご了承ください。

## 相談・お問い合わせ先 岐阜市成年後見センター

〒500-8701 岐阜市司町40番地1 岐阜市役所1階 高齢福祉課内 TEL 269-5501 FAX 262-1050

# 「ボランティア活動保険」の加入を受け付けています

ボランティア活動保険は、ボランティア活動中のさまざまな事故によるケガや損害賠償責任を補償します。

補償期間は令和5年4月1日午前0時（中途加入の場合は、加入手続きの完了した翌日午前0時）から、令和6年3月31日午後12時までとなります。

## 【加入手続きについて】

社会福祉協議会の窓口で加入していただけます。保険加入の際は岐阜市ボランティアセンターへの登録が必要になります。

## 【加入時に必要なもの】

保険料、印鑑（法人の場合は法人印）、団体の場合は名簿（氏名・住所・電話番号の記載があるもの）

【お問い合わせ先】 岐阜市ボランティアセンター TEL 255- 5511

## 【保険料（1名・年間）】

| 補償プラン      | 保険料  |
|------------|------|
| 基本プラン      | 350円 |
| 天災・地震補償プラン | 500円 |
| 特定感染症重点プラン | 550円 |

# 生活福祉資金 不動産担保型生活資金のご案内

## 不動産担保型生活資金とは…

現在お住まいの自己所有の不動産（土地・建物）に、将来にわたって住み続けることを希望する高齢者世帯に対し、その不動産を担保として生活資金をお貸しして、世帯の自立を支援する制度です。



## ● 貸付対象

次の1・2のいずれにも該当する世帯です。

|  |
|--|
| <b>1 対象世帯</b>  |
| <ul style="list-style-type: none"> <li>借入申込者が単独で所有している不動産に居住している世帯</li> <li>世帯の構成員全員が原則として65歳以上であり、配偶者と親（配偶者の親を含む）以外の同居人がいない世帯</li> <li>世帯の収入が市町村民税非課税又は均等割課税程度の低所得世帯</li> <li>※他の公的資金を借受中の世帯は、原則として貸付対象外となります。</li> </ul> |
| <b>2 対象不動産</b>   |
| <ul style="list-style-type: none"> <li>当該不動産に賃借権などの利用権や抵当権などの担保権の設定がされていないこと</li> <li>土地の評価額が原則として1,000万円以上であること（ただし、借入申込世帯の状況をふまえ、貸付適当と判断される場合は、800万円以上でも可能）</li> <li>※当該不動産が都市計画法上の「市街化調整区域」内にある場合は原則対象外</li> </ul>      |

## ● 貸付内容

|   |  |
|---|--|
| <b>貸付限度額</b>  | 担保となる土地評価額の概ね7割  |
| <b>貸付月額</b>   | 30万円以内<br>※原則として3ヶ月ごとにまとめて交付   |
| <b>貸付期間</b>   | 借受人が亡くなるまでの期間又は貸付元利金が貸付限度額に達するまでの期間<br>※貸付元利金が貸付限度額に達した場合は、生活資金の貸付は停止されますが、契約終了までの居住は可能です。 |
| <b>貸付金の利率</b>   | 年3%、又は毎年度ごとの4月1日時点の長期プライムレートのいずれか低い利率  |
| <b>償還期限</b>   | 借受人の死亡など貸付契約の終了後、3ヶ月以内一括返済   |
| <b>借入に必要な担保措置</b>   |  |
| <ul style="list-style-type: none"> <li>担保不動産に根抵当権の設定と代物弁済予約のための所有権移転請求権保全の仮登記が必要です。</li> <li>本制度の利用について推定相続人全員の同意を得るよう努めなければなりません。</li> <li>推定相続人の中から連帯保証人1名が必要です。</li> </ul> |  |

【お問い合わせ先】 生活相談係 TEL 253-0294（生活福祉資金専用）



# 介護予防教室のご案内 頭すっきり、体しゃっきり



高齢者ができる限り要介護状態に陥ることなく、健康で生き生きとした生活が送れるよう各種介護予防教室を開催します。

①～⑤の中から、ご希望の教室を1つお申し込みください。

| 教室名                 | こんな方におすすめです♪   | 日 程   | 時 間              | 参加費 |
|---------------------|--|---|------------------|-----|
| ①じっくり健康体操 (全5回コース)  | おおむね75歳以上の方<br>「激しい運動は難しいけれど体力をつけたい」「体を動かして健康寿命をのばしたい」そんな方にストレッチや用具を使った運動、簡単レクゲームなどを行います♪                              | 6月2日、6月9日、6月16日、<br>6月23日、6月30日<br>いずれも金曜日の全5回  | 午前10時～<br>11時30分 | 無料  |
| ②はつらつ健康体操 (全5回コース)  | 65歳以上おおむね74歳くらいの方<br>「もっと体力をつけたい」「貯筋したい!」そんな方にストレッチや自分の体を使った筋肉トレーニング、簡単レクゲームなどを行います♪                                   | 6月5日、6月12日、6月19日、<br>6月26日、7月3日<br>いずれも月曜日の全5回  | 午後1時30分～<br>3時   | 無料  |
| ③パワフル健康体操 (全5回コース)  | 体力に自信がある<br>65歳以上おおむね74歳くらいの方<br>「日頃から体を動かしている」「体力に自信がありもっと元気に体を動かしたい!」そんな方に体幹トレーニングや用具を使ったパワフルな筋肉トレーニング、リズム体操などを行います♪ | 6月14日、6月21日、6月28日、<br>7月5日、7月19日<br>いずれも水曜日の全5回 | 午前10時～<br>11時30分 | 無料  |
| ④じっくり認知症予防 (全5回コース) | おおむね75歳以上の方<br>「からだも頭もゆっくり動かしたい」「無理なく継続的に教室に通いたい」そんな方に若返り体操や簡単ゲームで脳ストレッチなどを行います♪                                       | 6月1日、6月8日、6月15日、<br>6月22日、6月29日<br>いずれも木曜日の全5回  | 午前10時～<br>11時30分 | 無料  |
| ⑤はつらつ認知症予防 (全5回コース) | 65歳以上おおむね74歳くらいの方<br>「認知症について学びたい」「はつらつとした生活をおくりたい」そんな方にストレッチや脳トレーニングなどを行います♪  | 6月5日、6月12日、6月19日、<br>6月26日、7月3日<br>いずれも月曜日の全5回  | 午前10時～<br>11時30分 | 無料  |

※お申し込みについては11ページをご覧ください。



## 福祉まるごと相談窓口へのご相談はこちらへ

岐阜市社会福祉協議会(事務局)  
場 所/岐阜市民福祉活動センター2階  
(岐阜市都通2丁目2番地)  
相談日時/月～金曜日(祝日・年末年始を除く)  
午前9時～午後5時  
TEL/255-5511 FAX/255-5512

## 家庭での困りごとや心配ごとなど

場 所/市役所2階市民相談室  
相談日時/毎週水曜日(祝日・年末年始を除く)  
午後1時～4時  
お問い合わせ先/214-6028(市役所)  
※来所相談です。(直通)

## 福祉活動に活用できる会議室があります

福祉活動を目的とした会議や研修に利用できる会議室の貸出をしています。(利用の予約は2か月先までできます。)

- 場 所/岐阜市民福祉活動センター(岐阜市都通2-2)
- 会議室/大会議室約120名収容、中会議室約40名収容
- 利用時間/午前9時～午後9時
- お申し込み・お問い合わせ先/  
TEL 252-6690 または 255-5511

## 日常生活に不安のある方へ 障害年金制度を利用し、経済的支援を受けませんか?

障害年金の請求に関してのご相談でお困りの方は  
社会保険労務士法人きんかにお任せください。

障害年金とは…法律に基づき、病気やケガによって、一定の障害の状態になった方に年金が支給される仕組みとなっております。

### 対象となる主な傷病

うつ病、発達障害、知的障害、統合失調症、脳梗塞、脳出血、心筋梗塞、狭心症、人工透析、がん など

受給対象年齢/原則 20～64 歳まで  
まずはお気軽にご相談ください。

**相談料・着手金0円 相談は無料です!**



KINKA Group  
社会保険労務士法人きんか  
〒500-8247 岐阜県岐阜市長森細路1817-3(CAMINOビル2階)  
【営業時間/平日 9時～18時】

TEL.058-216-3966  
URL: http://sr-nishida.com  
E-mail: info@sr-nishida.com

# 家族介護教室のご案内

左ページの  
介護予防教室と家族介護教室の  
両方に申し込みできます!



参加費  
無料!!

要介護者の介護にあたっている家族及び地域において見守り  
その他の支援を行っている方に対し、家族介護教室を開催します。

| 教室名                 | 日程       | 時間         | 締切       |
|---------------------|----------|------------|----------|
| 介護技術を学ぼう ～在宅介護のいろは～ | 7月14日(金) | 午後1時30分～3時 | 6月26日(月) |

## お申し込み要項

- 対象 介護予防教室…岐阜市内在住の65歳以上の方で、立ち座りや教室での移動がお一人で出来る方  
家族介護教室…65歳以上の方を介護している岐阜市内在住のご家族及び  
地域において65歳以上の方の見守りその他の支援を行っている方
- 場所 岐阜市民福祉活動センター2階 大会議室(都通2-2)
- 定員 各回18名 (申込者多数の場合は抽選)
- お申し込み締切 令和5年5月15日(月) 消印有効 ※家族介護教室のみ6月26日(月)
- お申し込み方法 往復はがきに下記の要領でご記入の上、お申し込みください。

### 【往信】

|  |                      |
|--|----------------------|
|  〒500-8309<br>岐阜市都通2-2<br>岐阜市民福祉活動センター<br>2階<br>岐阜市社会福祉協議会<br>企画係 宛 | こちらには記入しないで<br>ください。 |
|--|----------------------|

### 【返信】

|   |   |
|---|---|
|  ご自身の<br>住所・名前 | ご自身の<br>・希望する教室名<br>・住所<br>・名前<br>・年齢<br>・電話番号<br>(携帯番号可) |
|---|---|



※介護予防教室と家族介護教室の両方に参加をご希望される方は、別々の往復はがきでお申し込みください。

- お問い合わせ先 企画係 TEL 255-5511

## 介護サービス事業で働いていただける方を募集しています

### 訪問入浴サービス・臨時職員【介護員・運転業務員】

- 職種** ①介護員／資格不問  
**資格** ②運転業務員／普通自動車運転免許  
**時間** いずれも月～金曜日のうち週1～2日程度  
 概ね午前8時45分～午後5時30分の間

看護師、介護員、運転業務員の3人1組で利用者宅を訪問し、  
入浴サービスを提供する業務です。

お問い合わせ先 訪問入浴サービス事業所 TEL 215-1905

### 訪問介護・臨時職員【登録ヘルパー】

- 資格** 介護職員初任者研修(旧 2級課程)以上  
 修了の方  
**時間** 月～日曜日の午前7時～午後7時のうち  
 週1日から、1時間以上活動できる方

パートヘルパーも募集中!!

お問い合わせ先 訪問介護サービス事業所 TEL 201-1812

## 自動車保険が高いなと感じる方に

自動車保険の見直しをしてみませんか?

**保険料が安くなったという  
声をいただいております!!**

下記の問い合わせ先へお電話もしくはFAXにてお見積りをご依頼ください

取扱所



中部自動車共済協同組合 岐阜支所  
 岐阜自家用自動車組合内  
 TEL:058-245-0573 FAX:058-248-2018

十六銀行で「終活」や「相続」のご準備をはじめませんか?

未来  
**よろしんたく**  
 じゅうろくおひとりさま信託



じゅうろく遺言信託  
**想遺** - OMOI -



**終活** 「エンディングノート」を活用し、  
 希望を叶える準備ができます。

**相続** 「遺言書」でお客さまの想いを  
 確実に遺すことができます。

各商品の詳細は、QRコードよりご覧ください。

人と、地域と、未来をむすぶ



十六銀行

16FG

# いきいき 社協支部活動

岐阜市社会福祉協議会では、市内50地区に地域住民の皆さんで組織される社協支部を設置し、皆さまからいただいた社協会費や共同募金を財源として、各種地域福祉事業を進めています。

## ふれあい・いきいきサロン

※新型コロナウイルスの感染状況に合わせて活動を休止している場合があります。



### 則武支部 いきいきサロン

- 開催日/不定期
- 開催場所/則武公民館

この日は健康ストレッチヨガを行って、気分爽快!! 心も身体もリフレッシュしました。



### 西郷支部 第二学ヶ丘ふれあいサロン

- 開催日/年5回
- 開催場所/第二学ヶ丘公民館

この日は筋トレ体操を行い楽しい時間を過ごしました。今後は、地域の方が行うギター演奏会やレクリエーションなども計画しています!



### 金華支部 ふれあい・いきいきサロン

- 開催日/毎月第1木曜日
- 開催場所/金華公民館

この日は落語、バルーンアートで笑顔が溢れる楽しい時間を過ごし、フルーツ演奏では綺麗な音色で心癒されました。



### 柳津支部 高桑桑の実ひろば

- 開催日/偶数月20日
- 開催場所/高桑コミュニティ会館

地域の方々の見守り・健康維持として集いの場を開いています。この日はレクリエーション用具を使って色々なゲームを楽しみました。

## 子育て支援サロン

※新型コロナウイルスの感染状況に合わせて活動を休止している場合があります。



### 芥見南支部 ゴーゴーアクターズ

- 開催日/随時(年10回程度)
- 開催場所/芥見南公民館

未就園児のお子さんとそのご家族を対象に、季節のイベントや音楽遊びなどを通じて楽しく交流をしています。



【コロナ禍前の様子です】

### 加納西支部 0歳児「親子ふれあい教室」

- 開催日/毎月第3火曜日(8月除く)
- 開催場所/加納西公民館

子育て世帯のふれあいと交流の為に集いの場を開いています。この日は口腔ケアの講師を招いて口の健康について学びました。